Program został realizowany
przy wsparciu finansowym Komisji Europejskiej
w ramach programu „Uczenie się przez całe
życie"
Leonardo da Vinci

Przed wyjazdem do Wielkiej Brytanii odbyłyśmy:

- **18 godzinny kurs z języka angielskiego zawodowego,**
- **2 godzinne zajęcia kulturoznawcze,**
- **4 godzinne przygotowanie pedagogiczne.**

26 godzinna podróż do Portsmouth

Po przybyciu do Portsmouth, zostałyśmy powitane przez opiekuna z Training Vision oraz zostałyśmy rozwiezione do swoich brytyjskich rodzin.
Powitali nas bardzo rodzinnie, czuliśmy się w obecności naszej rodziny dobrze i przyjemnie.

Oto nasza rodzina

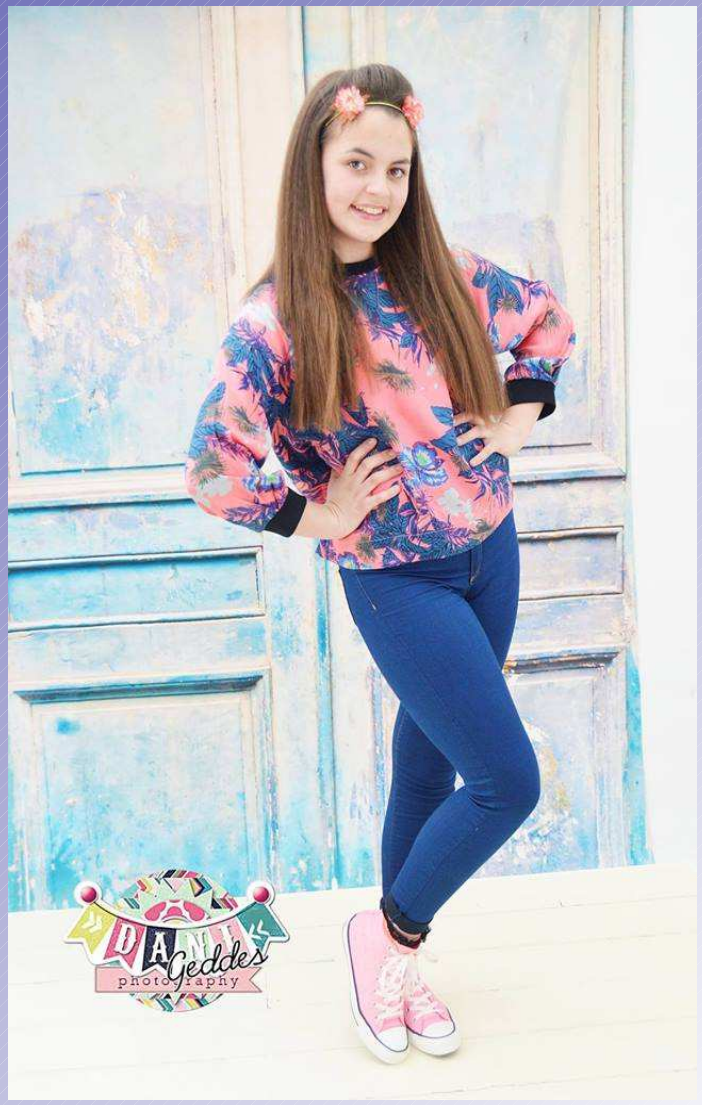

Nasze mieszkanie w Portsmouth
51 Lynton Growe

Wnętrze mieszkania

Następnego dnia udałyśmy się na pierwszy z 20 godzinnych kursów z języka angielskiego w siedzibie Training Vision

Nauka i certyfikaty ukończenia stażu

Po ukończonym kursie odbyłyśmy rozmowę kwalifikacyjną
oraz podpisałyśmy umowę o pracę
w zakładzie „Cut'N'Go”
193 Fratton Road

Ekipa szefa Gino Palumbo

Nasze miejsce pracy

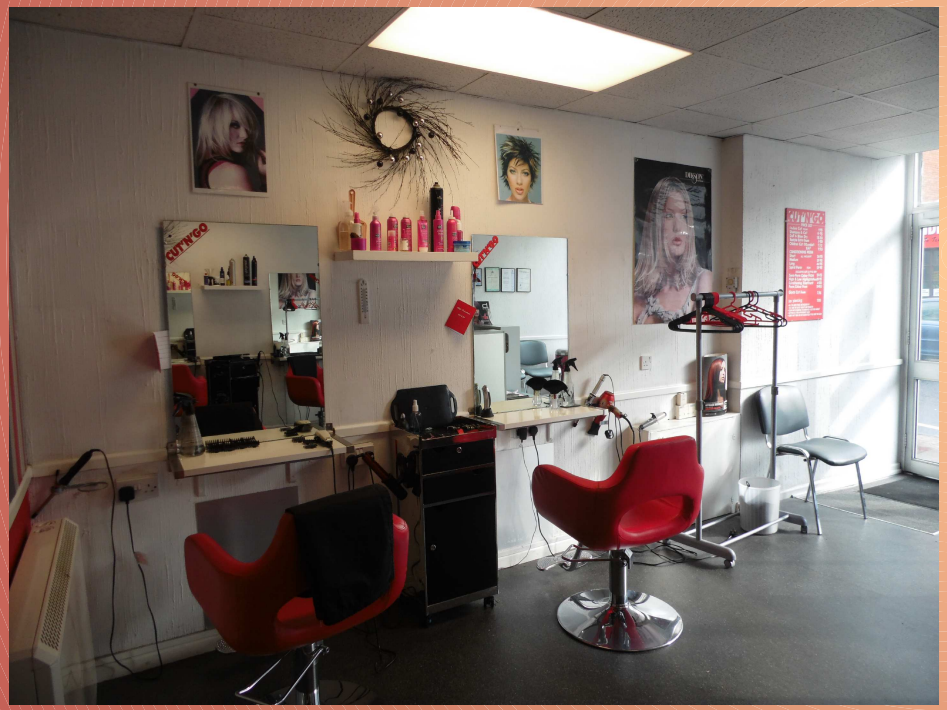

Codzienna praca

Główni fryzjerzy salonu

Nasz staż trwał 4 tygodnie, 160 godzin.
Pracowałyśmy od wtorku do soboty.

Zwiedziłyśmy piękne miasto Portsmouth

Spinaker Tower, z którego można podziwiać widok całego miasta.

Zabytkowy ratusz oraz statek HMS Warrior 1860

Wybrałyśmy się na wycieczkę do Londynu...

Big Ben

London Eye

London Bridge oraz zamek Królowej Elżbiety

… oraz na Wyspę Wight

Osborne House - rezydencja królowej Victorii oraz prywatna plaża Królowej ~>

Pobyt w Wielkiej Brytanii był niesamowitym doświadczeniem.
Warto brać udział w takich projektach!

Gorąco zachęcamy!

Opracowały:
Katarzyna Kuczyńska
Karolina Sapieha